

Efectos de la Cuarentena sobre la actividad: Informes de Movilidad de Google

ARGENTINA



CÓRDOBA



En un principio, el impacto sobre Córdoba debería, en promedio, no ser muy diferente que para el promedio del país

Fuente: IDECOR

Finanzas Públicas de Córdoba: Características Estructurales

- Comparación con el consolidado provincias (año 2018)
 - Córdoba presenta un mayor gasto de capital y un menor gasto de personal
 - Mayor gastos en transferencias al Sector Privado y en Seguridad Social
 - En 2018 el déficit financiero fue de 1,9% del PBG

Ejecución Presupuestaria
Año 2018 - En % del PBG

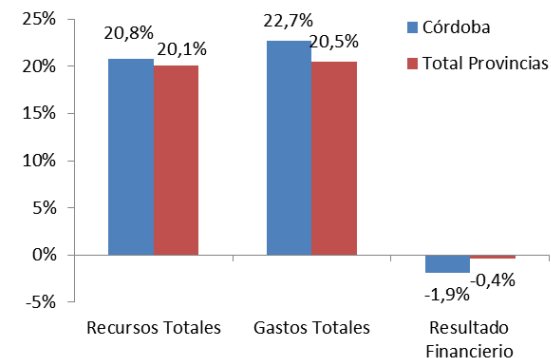

Composición de los Recursos Totales - Año 2018

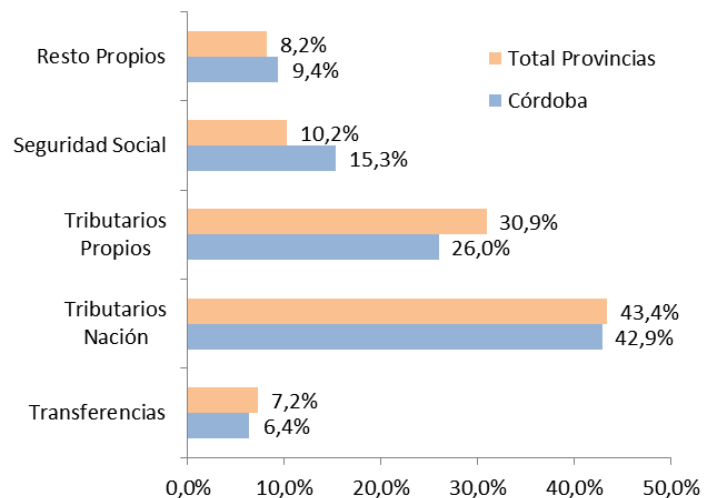

Composición del Gasto Total - Año 2018

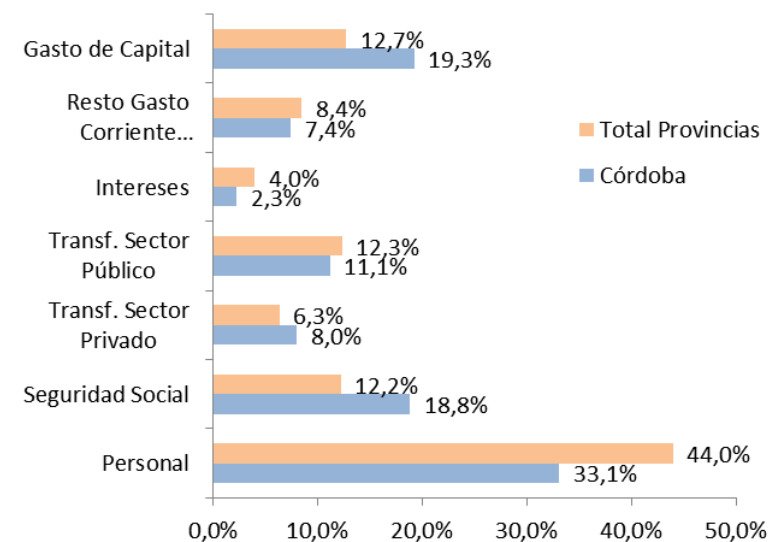

La situación de Córdoba, pre-COVID 19 presentaba:

Ventajas:

- Menor gasto en personal
- Mayor gasto de capital (más fácil de ajustar)

Desventajas:

- Alto gasto en transferencias y seguridad social (*)

(*) Con posterioridad a esta presentación, la Provincia llevó a cabo una reforma de su sistema previsional, que implica importantes bajas en las jubilaciones para algunos grupos de jubilados (actuales, y sobre todo futuros)

Finanzas Públicas de Córdoba: Ingresos en el primer trimestre de 2020

- En el primer trimestre la recaudación cae en términos reales en una magnitud similar al gobierno nacional (-7,8%).
- En marzo la caída provincial es el doble.

La situación fiscal de Córdoba comenzó a deteriorarse de forma más leve, pero se ha acelerado

Recaudación - Var. i.a. real

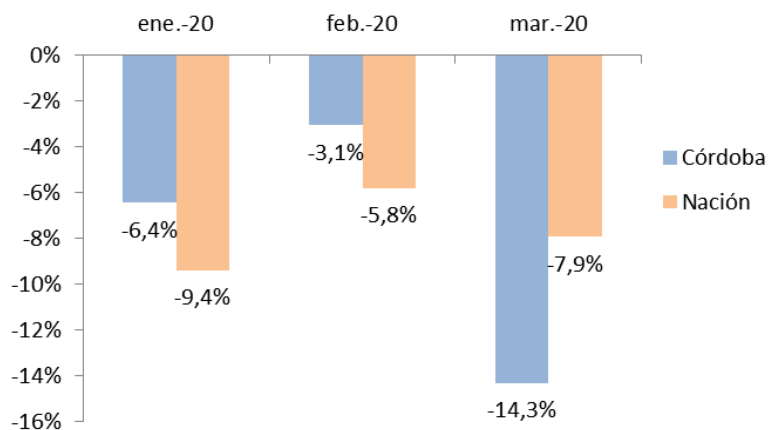

Gobierno de Córdoba - 2020 T1

| | En Mill. \$ | Var. Real |
|-----------------------------------|---------------|---------------|
| Total Recaudación (sin SS) | 67.229 | -7,8% |
| Origen Provincial | 30.889 | -4,5% |
| Ingresos Brutos | 19.351 | -3,4% |
| Inmobiliario | 5.821 | -11,9% |
| Automotor | 1.910 | 4,6% |
| Sellos | 2.418 | -4,0% |
| Resto | 1.389 | 2,5% |
| Origen Nacional | 36.340 | -10,4% |
| CFI | 29.063 | -1,4% |
| Resto | 7.277 | -34,2% |

Gobierno Nacional - 2020 T1

| | En Mill. \$ | Var. Real |
|--------------------------|----------------|--------------|
| Total Recaudación | 975.445 | -7,7% |
| Impuestos | 465.032 | -8,7% |
| IVA neto de reintegros | 195.037 | -16,6% |
| Débitos y créditos | 94.826 | -11,0% |
| Resto de Impuestos | 175.169 | 3,6% |
| Seguriad Social | 404.515 | -6,4% |
| Comercio Exterior | 105.899 | -8,0% |

Deuda

Pago de Amortizaciones e Intereses (en USD)

| | 2020 | | 2021 | |
|-----------------------------|-------------|----------------|-------------|----------------|
| | Intereses | Amortizaciones | Intereses | Amortizaciones |
| Moneda Extranjera | 202,423,828 | 166,557,076 | 176,617,614 | 1,101,279,932 |
| - Organismos Multilaterales | 36,578,022 | 109,214,128 | 31,968,857 | 117,720,190 |
| - Banco Internacionales | 4,737,274 | 12,724,568 | 5,427,422 | 26,463,387 |
| - Titulos y otros | 161,108,531 | 44,618,380 | 139,221,334 | 957,096,354 |

Fuente: en base a Ministerio de Finanzas. Provincia de Córdoba

Pre-COVID 19, en 2020, la deuda de Córdoba no aparecía como un problema muy grave (si Argentina evitaba el default).

Post-COVID 19 + default podría hacer que el escenario se de vuelta completamente. Para 2021 la situación adquiere otras dimensiones

Caída de la exportaciones del 10% a todos los destinos

Efectos seleccionados sobre el Valor Bruto de Producción de Córdoba

Los efectos derivados de la contracción del comercio exterior pueden ser importantes. Podrían alcanzar, en total, los USD 2.500-3.000 millones en términos de Valor Bruto de Producción

